

LA GINCANA DE

SPIDER-MAN



Arr: Marcos Lopetegi

Para IMPROVISAR (La BLUES) en A *



Y... Para superar la GINCANA **



¡Atento al ORDEN de las notas y a la DISTANCIA entre ellas!



¡OH, NO! EL DUENDE VERDE ha tendido una trampa a SPIDERMAN y le ha BORRADO casi todas las notas de la melodía. ¡Utiliza las PISTAS para recuperarla!

A * FORMA DE MENOR



CON EL Mib

Como el primer compás + UN MI de rebote.



ÍDEM C. 2

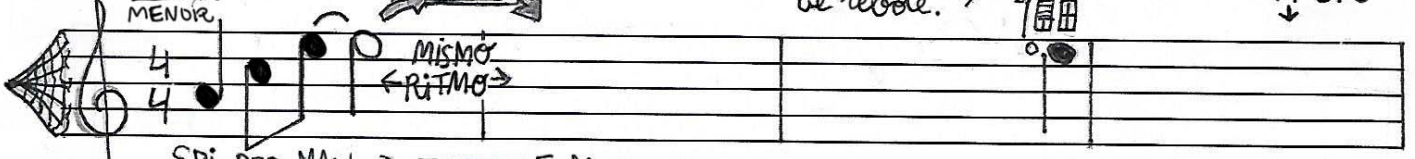

SPIDERMAN Lam



FaM ¡La nota más aguda vuelve a ser bemol!

↓ IGUALES FaM

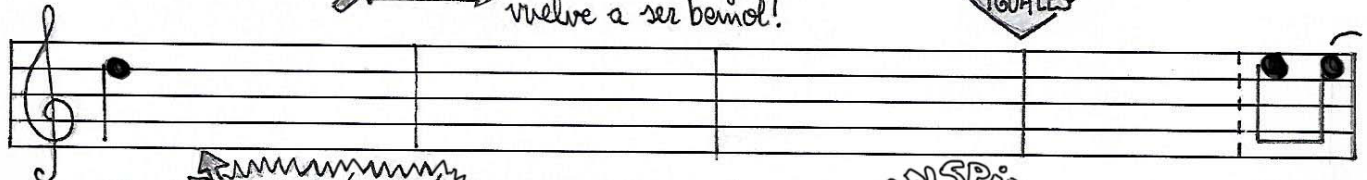

Remo ESTE COMPÁS ESTA CONSTRUÍDO IGUAL QUE EL PRIMERO **

BORDADURA ? INF.

Lam MAN SPIDER

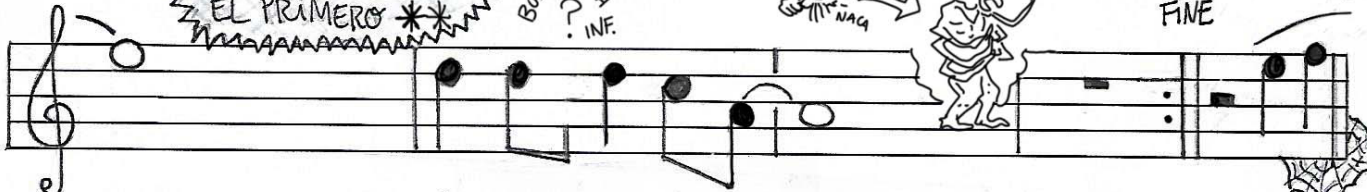

B Mi7

Re7

Lam

Mi7

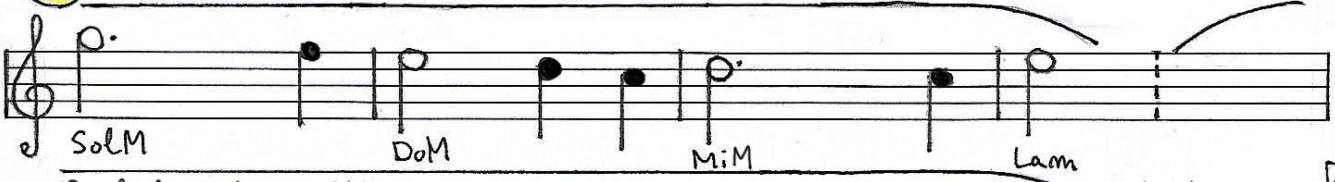

Escucha la canción y complétala

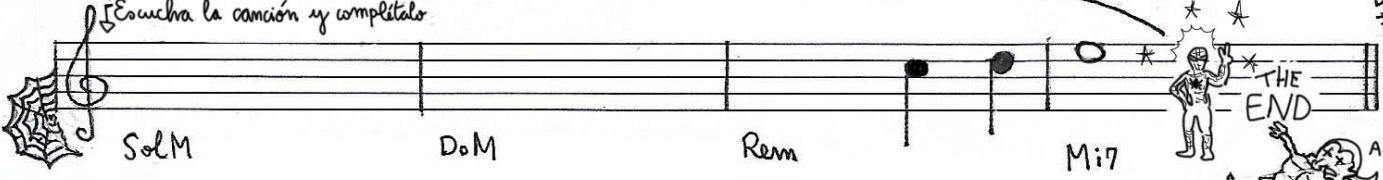

DC AL FINE

